



คู่มือ

▶▶ การลงทะเบียนออนไลน์
หลักสูตรนายทหารชั้นผู้บังคับฝูง
กวพ.รร.นฝ.ยศ.ทอ.

มีข้อสงสัยเพิ่มเติมสามารถสอบถามได้ที่ :

กองวิเคราะหฺ์และประเมินผล โรงเรียนนายทหารชั้นผู้บังคับฝูงกรมยุทธศึกษาทหารอากาศโทร. ๐๒๕๓๔ ๕๖๘๕

ขั้นตอนการลงทะเบียนออนไลน์

วัตถุประสงค์

เพื่อใช้เป็นข้อมูลเบื้องต้นในวันทำประวัติและสนับสนุนการจัดการเรียนการสอนตามหลักสูตรต่อไป

คำแนะนำในการลงทะเบียนออนไลน์

๑. เข้าเว็บไซต์ ระบบ e-Learning รร.นฝ.ยศ.ทอ. โดยสามารถเข้าได้ ๒ ช่องทาง

๑.๑ QR Code



๑.๒ URL :<https://sos.elearning.rtaf.mi.th/login/index.php>

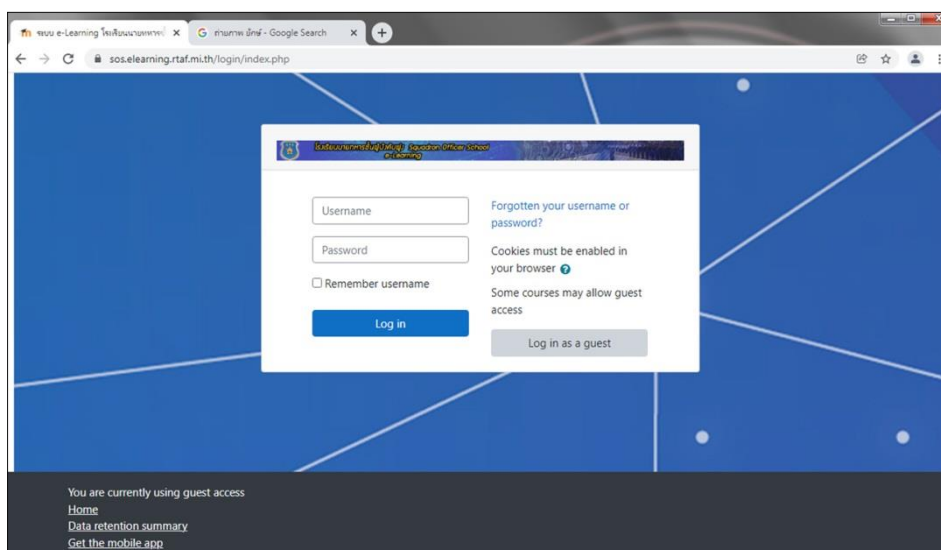

มีข้อสงสัยเพิ่มเติมสามารถสอบถามได้ที่ :

กองวิเคราะห์และประเมินผล โรงเรียนนายทหารชั้นผู้บังคับฝูงกรมยุทธศึกษาทหารอากาศโทร. ๐๒๕๓๔ ๕๖๘๕

๒. เข้าสู่ระบบโดยใช้ Username และ Password เช่นเดียวกับอีเมล ทอ.

(นทน.ที่มีได้สังกัด ทอ.ให้ดาวน์โหลดไฟล์ “สำหรับ นทน.ที่มีได้สังกัด ทอ.” เพื่อส่งข้อมูลขอรับ Username และ Password ในการเข้าสู่ระบบ)

๓. เมื่อเข้าสู่ระบบแล้ว คลิกที่ “รายชื่อผู้มีสิทธิ์เข้ารับการศึกษา ฯ” เพื่อตรวจสอบลำดับที่ทำประวัติ และคลิกที่ “ลงทะเบียนออนไลน์” เพื่อทำการลงทะเบียนออนไลน์ (บริเวณเมนูด้านซ้าย)

มีข้อสงสัยเพิ่มเติมสามารถสอบถามได้ที่ :

กองวิเคราะห์และประเมินผล โรงเรียนนายทหารชั้นผู้บังคับฝูงกรมยุทธศึกษาทหารอากาศโทร. ๐๒๕๓๔ ๕๖๕๕

๔. ให้นักน.ข้ามในหัวข้อด้านบนไปและเริ่มกรอกข้อมูลตั้งแต่หัวข้อ “ข้อมูลทั่วไปของ นทท.ฯ” เป็นต้นไป โดยกรอกข้อมูลทั้งหมดอย่างละเอียด หากข้อมูลเริ่มต้นที่แสดงในระบบไม่ถูกต้อง ให้แก้ไขให้ถูกต้อง

หน้าหลัก Thai (th)

หน้าหลัก / แพงควบคุม / คำชี้แจงการ / บัญชีสมาชิก / แก้ไขข้อมูลส่วนตัว

Navigation

- หน้าหลัก
- แพงควบคุม
- ข้อมูลเว็บไซต์
- รายวิชาทั้งหมด

การจัดการระบบ

- การจัดการระบบ

ค้นหา

แก้ไขข้อมูลส่วนตัว

▶ ทัวไป

▶ รูปภาพส่วนตัว

▶ รายชื่อเพิ่มเติม

▶ ความสนใจ

▶ ไม่บังคับ

เริ่มกรอกข้อมูลที่หัวข้อนี้

ข้อมูลทั่วไปของ นทท.ฯ (***)ให้ใส่เป็นเลขอารมิกเท่านั้น ถ้าของไหนไม่มีให้ใส่ -)

รหัสสุรนาถทหารชั้นผู้บังคับผู้รองพื้นที่ (เลขอารมิก)

ลำดับที่ท่าประติ (ดูได้จากคำสั่งให้เข้ารับการศึกษา กพ.ทอ.)

หมายเลขประจำตัวราชการ

ยศ (ยศ)

มีข้อสงสัยเพิ่มเติมสามารถสอบถามได้ที่ :

กองวิเคราะห์และประเมินผล โรงเรียนนายทหารชั้นผู้บังคับผู้รองกรมยุทธศึกษาทหารอากาศโทร. ๐๒๕๓๔ ๕๖๘๕

ตัวอย่างการลงทะเบียนออนไลน์

๑. ข้อมูลทั่วไปของ นทน.ฯ

▼ ข้อมูลทั่วไปของ นทน.ฯ (***)ให้ใส่เป็นเลขอารบิกเท่านั้น ถ้าช่องไหนไม่มีให้ใส่ -)

หลักสูตรนายทหารชั้นผู้บังคับฝูงรุ่นที่ (เลขอารบิก)	<input type="text" value="-"/>	
ลำดับที่หาประวัติ (ดูได้จากคำสั่งให้เข้ารับการศึกษากพ.ทอ.)	<input type="text" value="-"/>	
หมายเลขสัมมนา (*** สำหรับเจ้าหน้าที่***)	<input type="text"/>	** นทน.ไม่ต้องกรอกข้อมูล
หมายเลขประจำตัวข้าราชการ	<input type="text" value="-"/>	
ยศ (ย่อ)	<input type="text" value="ร.อ."/>	
ยศ (เต็ม)	<input type="text" value="เรืออากาศเอก"/>	
ชื่อ	<input type="text" value="-"/>	
นามสกุล	<input type="text" value="-"/>	
ชื่อเล่น	<input type="text" value="-"/>	
เพศ	<input type="text" value="ชาย"/>	
ส่วนสูง (ซม.)	<input type="text" value="-"/>	
น้ำหนัก (กก.)	<input type="text" value="-"/>	
วันเดือนปีเกิด (เช่น 7 ส.ค.2523)	<input type="text" value="-"/>	
อายุ (ปี)	<input type="text" value="-"/>	
สถานภาพ	<input type="text" value="โสด"/>	โพรตระบุสถานภาพ
จำนวนบุตร	<input type="text" value="-"/>	
เชื้อชาติ	<input type="text" value="ไทย"/>	
สัญชาติ	<input type="text" value="ไทย"/>	
ศาสนา	<input type="text" value="พุทธ"/>	

มีข้อสงสัยเพิ่มเติมสามารถสอบถามได้ที่ :

กองวิเคราะห์และประเมินผล โรงเรียนนายทหารชั้นผู้บังคับฝูงกรมยุทธศึกษาทหารอากาศโทร. ๐๒๕๓๔ ๕๖๘๕

๑. ข้อมูลทั่วไปของ นทน.๑(ต่อ)

รูป นทน.๑

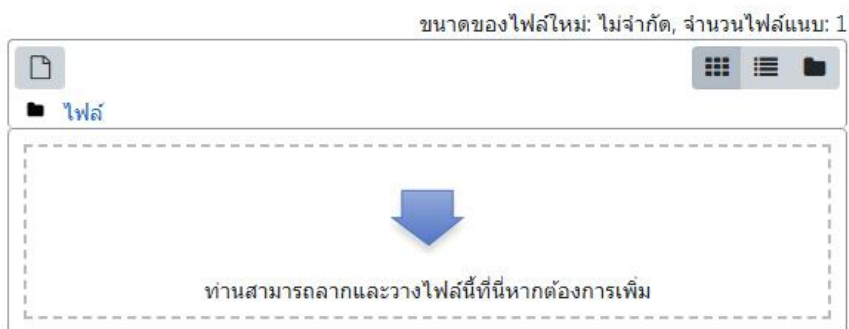

๒. ข้อมูลการรับราชการของ นทน.๑

▼ ข้อมูลการรับราชการของ นทน.๑ (***)ให้ใส่เป็นเลขอารบิกเท่านั้น ถ้าช่องไหนไม่มีให้ใส่ -)

ตำแหน่ง (ย่อ)	<input type="text" value="นทส.ฝยท.ฝูง.604 ขน.6"/>
ตำแหน่ง (เต็ม)	<input type="text" value="นายทหารการฝึก ฝ่ายยุทธการ ฝูงบิน 604 กองบิน 6"/>
สังกัด	<input type="text" value="กองบิน 6"/>
ระบบสังกัด (กรณีเลือกอื่น ๆ)	<input type="text" value="-"/>
เหล่าทหาร	<input type="text" value="นบ."/>
ระบบเหล่าทหาร (กรณีเลือกอื่น ๆ)	<input type="text" value="-"/>
จำพวก	<input type="text" value="นักบิน"/>
ลชทอ.	<input type="text" value="1143"/>
อายุราชการ (ปี)	<input type="text" value="7"/>
แบบอากาศยานที่ทำการบินในปัจจุบัน (สำหรับ นบ. ระบบ : ใช้ภาษาอังกฤษ เช่น F-16, C-130)	<input type="text" value="C-130"/> เฉพาะเหล่านักบิน ให้กรอกข้อมูลแบบ บ.ด้วย เช่น C-130, UH-1H, AU-23 เป็นต้น
คำอธิบายหน้าที่งานโดยย่อในปัจจุบัน (ระบุ เช่น ดูแลระบบสารสนเทศของ..., ปฏิบัติหน้าที่รักษาความปลอดภัยให้กับ...)	<div style="border: 1px solid gray; padding: 5px;"> <div style="display: flex; justify-content: space-between; align-items: center;"> ย่อหน้า B I </div> <p>นักบินฝูงบิน 601 กองบิน 6 ทำการบินในตำแหน่งนักบินผู้ช่วย (นบ.2)</p> <p>พาท: p</p> </div>

มีข้อสงสัยเพิ่มเติมสามารถสอบถามได้ที่ :

กองวิเคราะห์และประเมินผล โรงเรียนนายทหารชั้นผู้บังคับฝูงกรมยุทธศึกษาทหารอากาศโทร. ๐๒๕๓๔ ๕๖๘๕

๓. ข้อมูลการศึกษาของ นทน.๕

▼ ข้อมูลการศึกษาของ นทน.๕ (***)ให้ใส่เป็นเลขอารบิกเท่านั้น ถ้าช่องไหนไม่มีให้ใส่ -)

ระดับมัธยมศึกษา (ระบุระดับชั้น และชื่อ รร.)	<input type="text" value="-"/>
ระดับ ปวช. (ระบุสถาบัน)	<input type="text" value="-"/>
ระดับ ปวส. (ระบุสถาบัน)	<input type="text" value="-"/>
ระดับ ป.กศ.สูง (ระบุสถาบัน)	<input type="text" value="-"/>
รร.ตท.รุ่นที่	<input type="text" value="-"/>
การปฏิบัติหน้าที่นักเรียนบังคับบัญชา	<input type="text" value="-"/>
รร.นบก.รุ่นที่	<input type="text" value="-"/>
สาขา	<input type="text" value="-"/>
การปฏิบัติหน้าที่นักเรียนบังคับบัญชา	<input type="text" value="-"/>
ศิษย์การบิน รุ่นที่	<input type="text" value="-"/>
เคยปฏิบัติหน้าที่หัวหน้าศิษย์การบิน	<input type="text" value="ไม่เป็น ☺"/>
วพอ.รุ่นที่	<input type="text" value="-"/>
การปฏิบัติหน้าที่นักเรียนบังคับบัญชา	<input type="text" value="-"/>
วพม. รุ่นที่	<input type="text" value="-"/>
รร.นม.รุ่นที่	<input type="text" value="-"/>
รร.จอ.รุ่นที่	<input type="text" value="-"/>
การปฏิบัติหน้าที่นักเรียนบังคับบัญชา	<input type="text" value="-"/>
รร.ขท.รุ่นที่	<input type="text" value="-"/>
การปฏิบัติหน้าที่นักเรียนบังคับบัญชา	<input type="text" value="-"/>
ระดับปริญญาตรี (ระบุคณะ สาขาวิชา และชื่อสถาบัน)	<input type="text" value="-"/>
ระดับปริญญาโท (ระบุคณะ สาขาวิชา และชื่อสถาบัน)	<input type="text" value="-"/>
ระดับปริญญาเอก (ระบุคณะ สาขาวิชา และชื่อสถาบัน)	<input type="text" value="-"/>

ให้ นทน.กรอกข้อมูลเกี่ยวกับ
การปฏิบัติหน้าที่ นักเรียนบังคับบัญชา
ของแต่ละสถานศึกษาที่เคยศึกษา (ถ้ามี)

มีข้อสงสัยเพิ่มเติมสามารถสอบถามได้ที่ :

กองวิเคราะห์และประเมินผล โรงเรียนนายทหารชั้นผู้บังคับฝูงกรมยุทธศึกษาทหารอากาศโทร. ๐๒๕๓๔ ๕๖๘๕

๓. ข้อมูลการศึกษาของ นทน.๑ (ต่อ)

วุฒิการศึกษาสูงสุด	<input type="text" value="ดริ"/>
หลักสูตรอื่น ๆ (1)	<input type="text" value="นิรภัยการบิน รุ่นที่ 10"/>
หลักสูตรอื่น ๆ (2)	<input type="text" value="-"/>

๔. ข้อมูลสุขภาพและทักษะของ นทน.๑

▼ ข้อมูลสุขภาพและทักษะของ นทน.๑ (***)ให้ใส่เป็นเลขอารบิกเท่านั้น ถ้าช่องไหนไม่มีให้ใส่ -)

ผลการทดสอบสมรรถภาพทางกายล่าสุด (วัน/เดือน/ปี) เช่น 07/04/2564	<input type="text" value="16/12/63"/>	โปรดระบุรายละเอียดให้ครบทุกช่อง ** กรณีไม่ทราบวันที่ทดสอบ ให้ระบุ เดือน/ปี ที่ทดสอบ
ลูกนั่ง (ครั้ง/นาที)	<input type="text" value="45"/>	
ดันพื้น (ครั้ง/นาที)	<input type="text" value="45"/>	
ประเภทการทดสอบ (วิ่ง หรือ เดิน)	<input type="text" value="วิ่ง 2.4 กิโลเมตร (นาที)"/>	
ผลการทดสอบ (วิ่ง หรือ เดิน)	<input type="text" value="11.12"/>	
BMI	<input type="text" value="24.49"/>	
หมู่เลือด	<input type="text" value="B"/>	
โรคประจำตัว (ไม่มี หรือ มี ถ้ามีโปรดระบุ และค้นด้วย ,)	<input type="text" value="ภูมิแพ้อากาศ"/>	ผู้ที่มีปัญหาสุขภาพ ให้ระบุ ชื่อโรค หรืออาการเจ็บป่วย พร้อมชื่อยาที่ใช้เป็นประจำ และชื่อยาที่แพ้
ยาหรือบริการทางการแพทย์ที่ต้องรับในปัจจุบัน (ไม่มี หรือ มี ถ้ามีโปรดระบุ และค้นด้วย ,)	<input type="text" value="ไม่มี"/>	
ยาที่แพ้ (ไม่มี หรือ มี ถ้ามีโปรดระบุ และค้นด้วย ,)	<input type="text" value="ไม่มี"/>	
อุปสรรคด้านสุขภาพต่อการออกกำลังกาย (ไม่มี หรือ มี ถ้ามีโปรดระบุ และค้นด้วย , เช่น ข้อเข่าขาเคลื่อน, ปวดหลัง, กระตุกพรุน)	<input type="text" value="ไม่มี"/>	
ความสามารถด้านคอมพิวเตอร์ (เช่น Word, Excel, PowerPoint, Internet ถ้ามีหลายอย่างให้ค้นด้วย ,)	<input type="text" value="Photoshop"/>	โปรดระบุความสามารถด้านคอมพิวเตอร์

มีข้อสงสัยเพิ่มเติมสามารถสอบถามได้ที่ :

กองวิเคราะห์และประเมินผล โรงเรียนนายทหารชั้นผู้บังคับฝูงกรมยุทธศึกษาทหารอากาศโทร. ๐๒๕๓๔ ๕๖๘๕

๔. ข้อมูลสุขภาพและทักษะของ นทน.๑ (ต่อ)

ความถนัดด้านกีฬา (ระบุ และถ้าเคยผ่านการ
แข่งขัน ให้ระบุประเภทการแข่งขัน) !

ความสามารถพิเศษอื่น ๆ (เช่น พิธีกร, ความ
สามารถด้านภาษา ถ้ามีหลายอย่างให้คั่น
ด้วย ,) !

โปรดระบุความสามารถพิเศษ

flickerball (สำหรับอาจารย์เท่านั้น)

volleyball (สำหรับอาจารย์เท่านั้น)

run (สำหรับอาจารย์เท่านั้น)

๕. ข้อมูลทัศนคติของ นทน.๑

▼ ข้อมูลทัศนคติของ นทน.๑

คติประจำใจ (ระบุ)

!

ความต้องการสูงสุดในชีวิต (ระบุ)

!

๖. ข้อมูลการติดต่อของ นทน.๑

▼ ข้อมูลการติดต่อของ นทน.๑ (***)ให้ใส่เป็นเลขอารบิกเท่านั้น ถ้าช่องไหนไม่มีให้ใส่ -)

ภูมิลำเนาเดิม (ระบุจังหวัดที่เกิด)

!

ที่อยู่ตามทะเบียนบ้าน

!

ย่อหน้า B I ☰ ☰ 🔗 🗑️ 📷 📺

1234/56 ต.สุเทพ อ.เมืองเชียงใหม่ จว.เชียงใหม่ 50200

พาท: p

ที่อยู่ปัจจุบัน (ระหว่างเข้ารับการศึกษาใน
กทม. และปริมณฑลเท่านั้น)

!

ย่อหน้า B I ☰ ☰ 🔗 🗑️ 📷 📺

789/10 ถ.พหลโยธิน แขวงคลองถนน เขตสายไหม กทม. 10220

** กทม.และปริมณฑล เท่านั้น **

พาท: p

มีข้อสงสัยเพิ่มเติมสามารถสอบถามได้ที่ :

กองวิเคราะห์และประเมินผล โรงเรียนนายทหารชั้นผู้บังคับฝูงกรมยุทธศึกษาทหารอากาศโทร. ๐๒๕๓๔ ๕๖๘๕

๖. ข้อมูลการติดต่อของ นทท.ฯ(ต่อ)

โทร.บ้าน (เช่น 02 123 4567, 06 7123 4567 ถ้ามีหลายเบอร์ให้ค้นด้วย ,)	!	<input type="text" value="02 534 5685"/>	} เว้นวรรคตัวเลขให้ถูกต้องตามตัวอย่าง
โทร.ที่ทำงาน (ใน ทอ.เช่น 2 2345, นอก ทอ.เช่น 02 123 4567 ถ้ามีหลายเบอร์ให้ค้นด้วย ,)	!	<input type="text" value="2 5685"/>	
โทร.มือถือ (เช่น 08 1234 5678)	!	<input type="text" value="08 1234 5678"/>	
อีเมล ทอ. (@rtaf.mi.thl)	!	<input type="text" value="Pokpong_n@rtaf.mi.th"/>	สำหรับหน่วยใน ทอ. ให้กรอก <u>อีเมล ทอ. และ gmail</u>
Gmail (นทท.ทุกคนต้องมี เพื่อใช้สำหรับการเรียน)	!	<input type="text" value="Pokpong_n@gmail.com"/>	ส่วนหน่วยนอกให้กรอกเฉพาะ gmail เท่านั้น
คำนำหน้า-ชื่อ-สกุล บิดา	!	<input type="text" value="น.อ.พิทักษ์ นานฟ้า"/>	
อาชีพบิดา (ระบุ อาชีพ หรือ ไม่ได้ประกอบอาชีพ)	!	<input type="text" value="ข้าราชการปนาญ"/>	
คำนำหน้า-ชื่อ-สกุล มารดา	!	<input type="text" value="นางนภา นานฟ้า"/>	
อาชีพมารดา (ระบุ อาชีพ หรือ ไม่ได้ประกอบอาชีพ)	!	<input type="text" value="ไม่ได้ประกอบอาชีพ"/>	
คำนำหน้า-ชื่อ-สกุล คู่สมรส	!	<input type="text" value="นางแสงดาว นานฟ้า"/>	
อาชีพคู่สมรส	!	<input type="text" value="รับราชการ"/>	
โทร.มือถือ คู่สมรส	!	<input type="text" value="06 1234 5678"/>	เว้นวรรคตัวเลขให้ถูกต้องตามตัวอย่าง
คู่สมรสเรียนหลักสูตรนายทหารชั้นผู้บังคับฝูง รุ่นเดียวกันหรือไม่	!	<input type="text" value="ไม่มี"/>	
ยศ-ชื่อ-นามสกุล เพื่อนหรือผู้บังคับบัญชา ที่ทำงาน	!	<input type="text" value="ร.อ.ปองภพ รักษาตินแดน"/>	
โทร.(เพื่อนหรือผู้บังคับบัญชา ที่ทำงาน)	!	<input type="text" value="2 2908"/>	เว้นวรรคตัวเลขให้ถูกต้องตามตัวอย่าง
ยศ-ชื่อ-สกุล นทท.ในรุ่นที่สนิท	!	<input type="text" value="-"/>	
โทร.(นทท.ในรุ่นที่สนิท)	!	<input type="text" value="-"/>	

มีข้อสงสัยเพิ่มเติมสามารถสอบถามได้ที่ :

กองวิเคราะห์และประเมินผล โรงเรียนนายทหารชั้นผู้บังคับฝูงกรมยุทธศึกษาทหารอากาศโทร. ๐๒๕๓๔ ๕๖๘๕

๖. ข้อมูลการติดต่อของ นทท.ฯ(ต่อ)

บุคคลในครอบครัวที่สามารถติดต่อได้กรณีฉุกเฉินเร่งด่วน (ระบุ คำน่าหน้า ชื่อ นามสกุล)

แสงดาว นานฟ้า

ให้ระบุ บุคคลในครอบครัวที่สามารถติดต่อได้
ในกรณีเร่งด่วน พร้อมระบุความเกี่ยวข้อง
และหมายเลขโทรศัพท์

ความเกี่ยวข้อง

ภรรยา

โทร.(บุคคลในครอบครัวที่สามารถติดต่อได้กรณีฉุกเฉินเร่งด่วน)

06 1234 5678

เว้นวรรคตัวเลขให้ถูกต้องตามตัวอย่าง

๗. ข้อมูลอื่นๆ

▼ ข้อมูลอื่น ๆ (***)ให้ใส่เป็นเลขอารบิกเท่านั้น ถ้าช่องไหนไม่มีให้ใส่ -)

ยานพาหนะที่ใช้ในการเดินทางมาศึกษา (เช่น รถยนต์, รถกระบะ, รถจักรยานยนต์, รถโดยสารประจำทาง)

รถยนต์

ยี่ห้อ สี เลขทะเบียน จังหวัด (ระบุ เช่น โตโยต้า สีขาว กข-1234 กทม.)

มาสด้า 3 สีดำ กข-1234 กทม.

กรอกให้ครบถ้วนทั้งยี่ห้อ สี เลขทะเบียน จังหวัด

ระยะเวลาในการเดินทางจากที่พัก ถึง รร.นส.ฯ (ระบุ เช่น 30 นาที, 1 ชั่วโมง)

25 นาที

ให้สอดคล้องกับที่ระบุไว้ในที่อยู่ปัจจุบัน (กทม.และปริมณฑล)

ปัญหา/อุปสรรค ที่คาดว่าจะส่งผลกระทบต่อ การเดินทางระหว่างเข้ารับการศึกษ

-

๘. เมื่อกรอกข้อมูลครบถ้วน และตรวจสอบความถูกต้องเรียบร้อยแล้ว คลิกปุ่ม “อัปเดตประวัติส่วนตัว”

อัปเดตประวัติส่วนตัว

ยกเลิก



มีข้อสงสัยเพิ่มเติมสามารถสอบถามได้ที่ :

กองวิเคราะห์และประเมินผล โรงเรียนนายทหารชั้นผู้บังคับฝูงกรมยุทธศึกษาทหารอากาศโทร. ๐๒๕๓๔ ๕๖๘๕

****หมายเหตุ:** ในกรณีที่กรอกข้อมูลไม่ครบถ้วน หน้าจะแสดงข้อความ “ต้องการ” ในส่วนนั้น ๆ
ให้ นทน.ย้อนกลับไปกรอกข้อมูลให้ครบถ้วน แล้วจึงคลิกปุ่ม “อัปเดตประวัติส่วนตัว” อีกครั้งหนึ่ง

▼ ข้อมูลทัศนคติของ นทน.ฯ

คติประจำใจ (ระบบ)



- ต้องการ

ความต้องการสูงสุดในชีวิต (ระบบ)



- ต้องการ